arvaia

CITTADINI · COLTIVATORI · BIOLOGICI

Bilancio Economico 2018

Sintesi Bilancio 2018

(valore in euro)

	Bilancio Preventivo 2018	Bilancio consuntivo 2018
Totale ricavi	297.000	297.400
Totale costi	-295.550	-289.240
Utile al lordo delle imposte	+1.450	+8.160
Imposte		-463

Bilancio Economico

(valore in migliaia di euro)

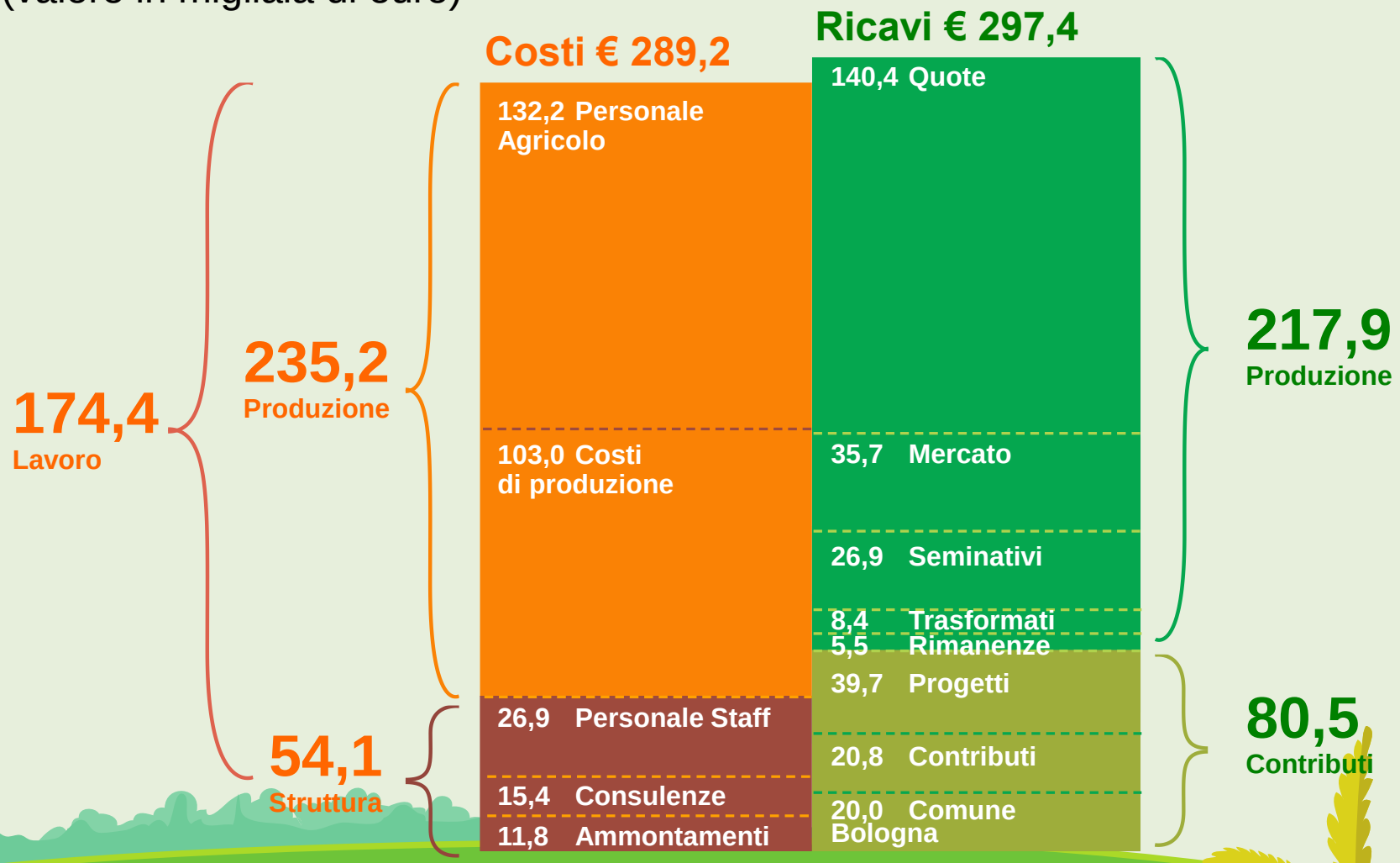

Ricavi di Bilancio

(valore in euro)

Descrizione ricavi	Bilancio preventivo 2018	Bilancio consuntivo 2018
Ricavi CSA	136.800	140.380
Ricavi mercatini	26.750	35.755
Ricavi seminativi	29.000	26.850
Ricavi prodotti trasformati	29.000	8.412

Trend ricavi da produzione

(valore in euro)

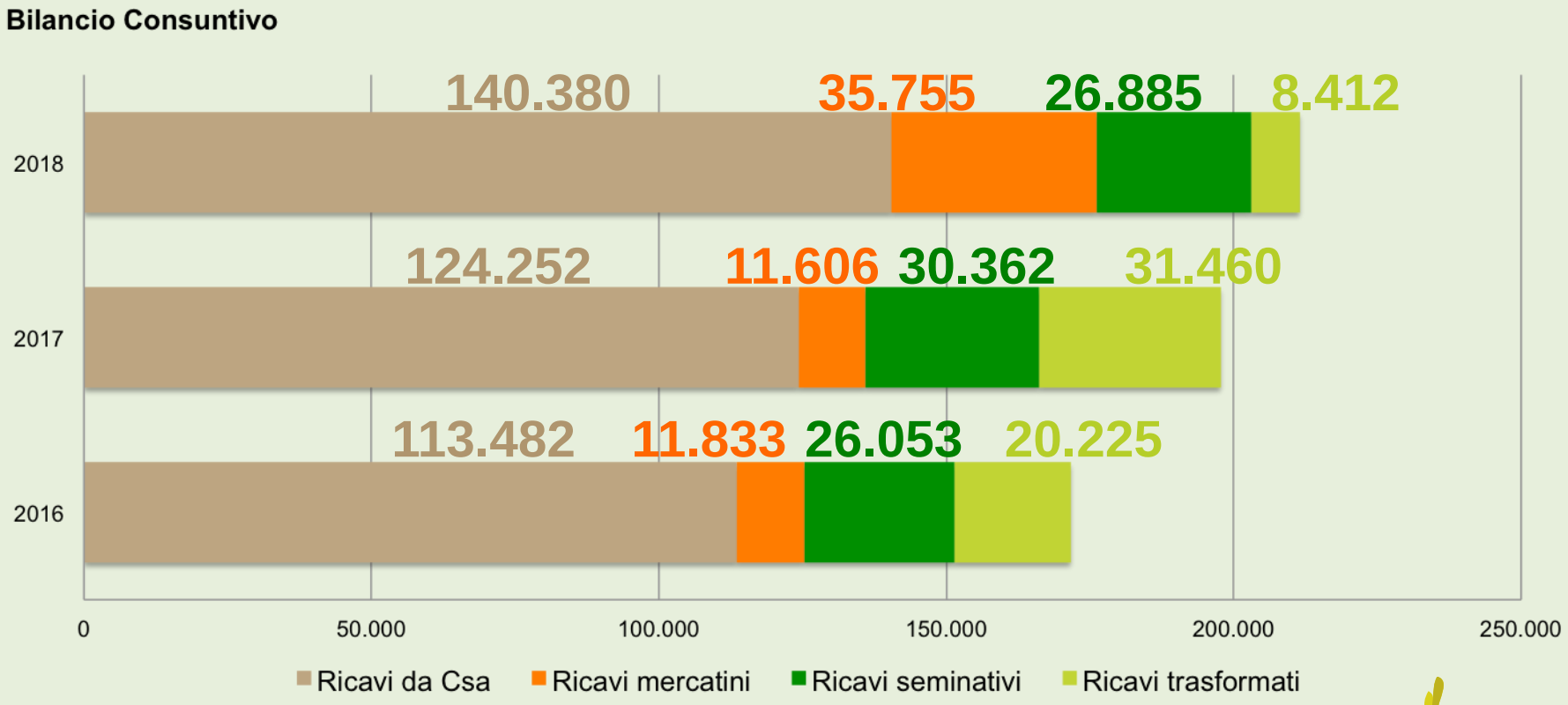

Costi di produzione

(valore in euro)

Descrizione costi	Bilancio preventivo 2018	Bilancio Consuntivo 2018
Costo personale agricolo	120.300	133.514
Materie prime e lavorazione terra	39.600	34.815
Affitto	33.000	33.428
Trasformazione cereali	14.300	9.478
Utenze, manutenzione impianti, costi trasporto	32.000	23.942

Trend costi di produzione

Bilancio Consuntivo (valore in euro)

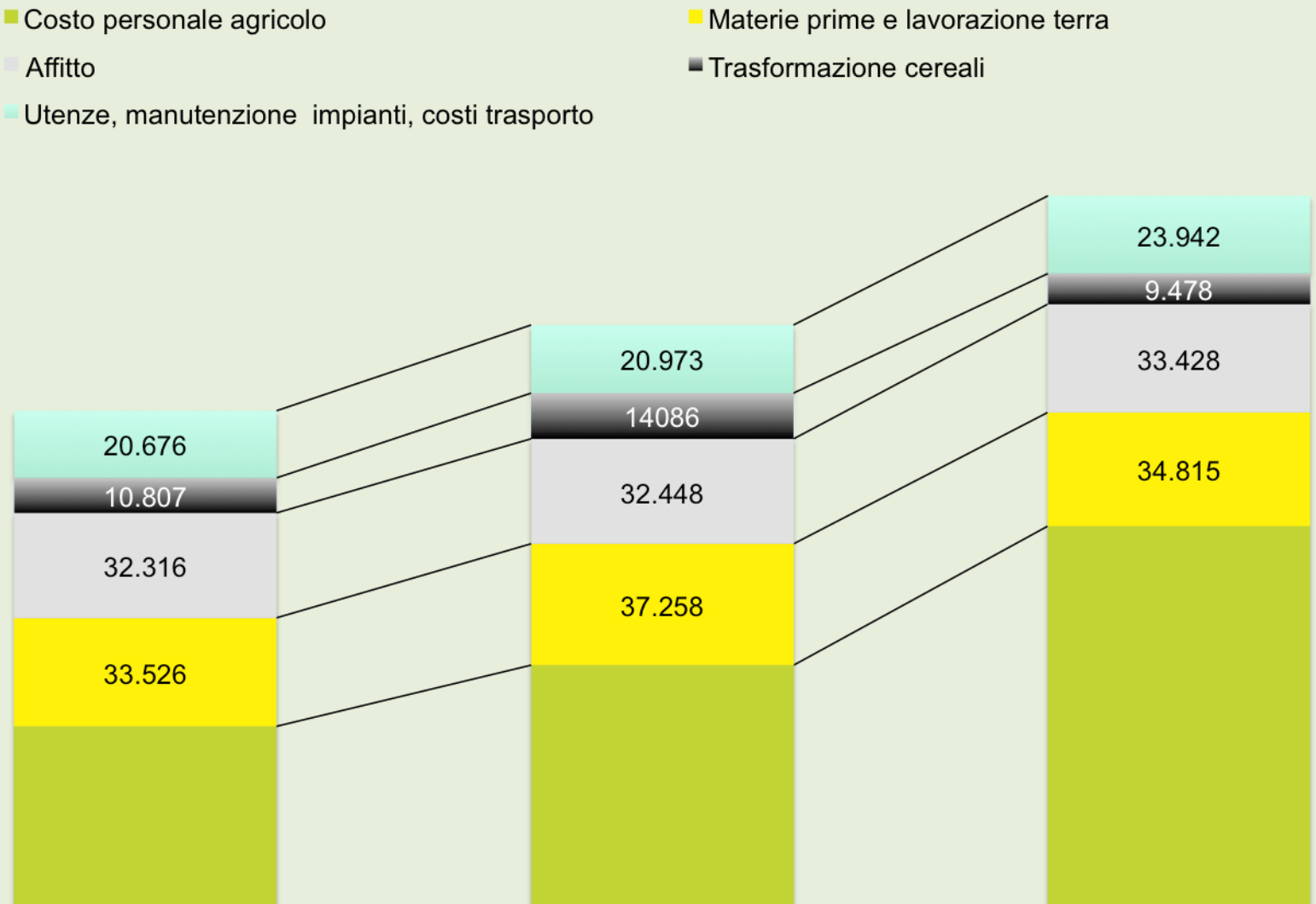

Costi di struttura

(valore in euro)

Descrizione costi	Bilancio preventivo 2018	Bilancio consuntivo 2018
Costo personale staff	22.200	**26.901**
Consulenze e riserva spese	26.200	**15.366**
Ammortamenti mezzi agricoli e serre	8.000	**11.796**
Totale costi struttura	**56.400**	**54.063**

Andamento costi di struttura

Bilancio Consuntivo (valore in euro)

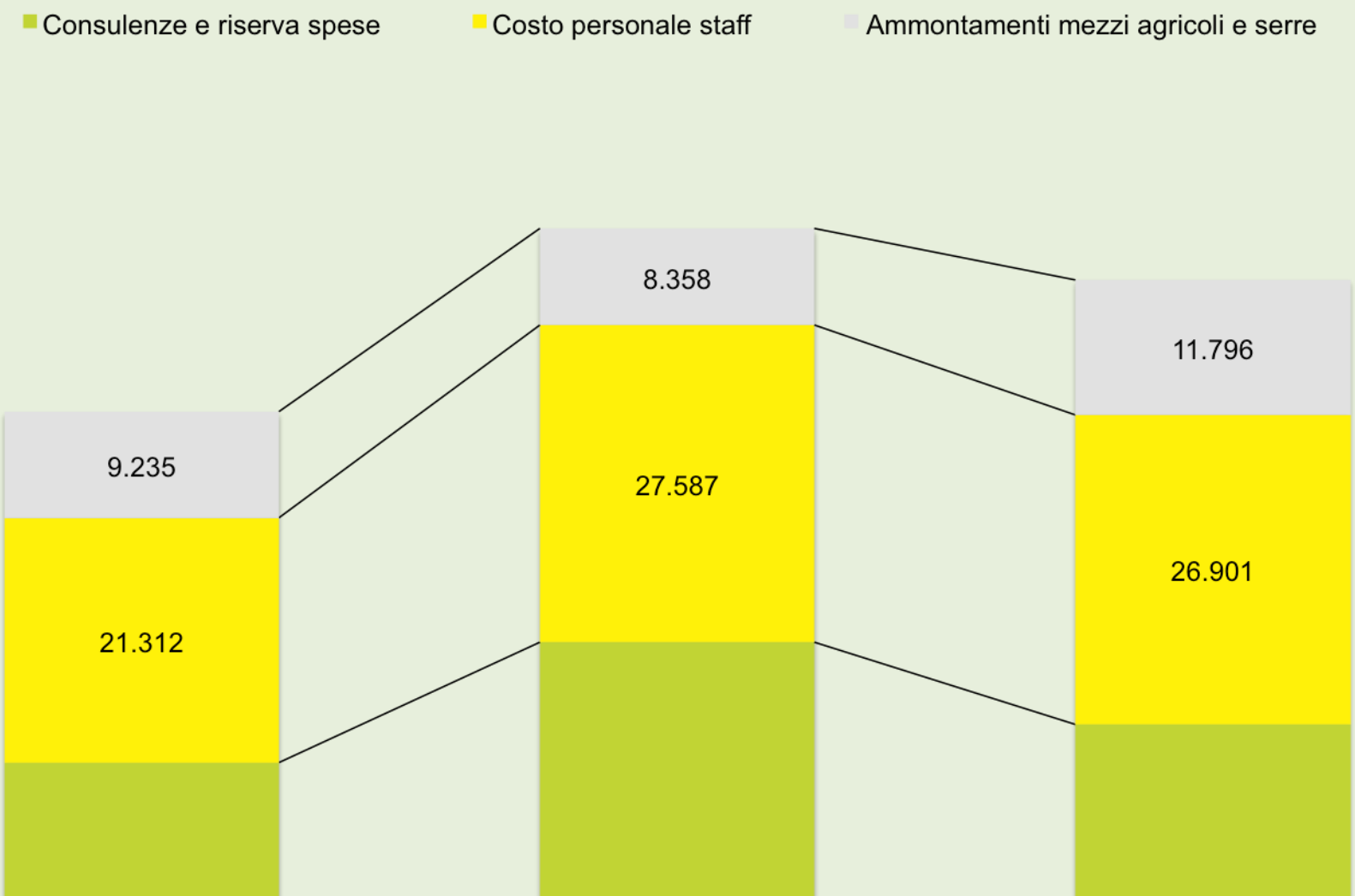

Stato patrimoniale

(valore in euro)

	Attivo		Passivo
Crediti vs soci	**13.686**	**Debiti vs fornitori**	**13.908**
Crediti per contributi e progetti europei	**95.808**	**Debiti tributari**	**47.398**
Depositi cauzionali	**1.857**	**Altri debiti**	**13.379**
Magazzino	**5.461**	**Capitale**	**161.262**
Altri crediti (erario)	**18.310**	Capitale sociale	1.200
Cassa e Banca	**16.195**	Riserva legale	26.967
Investimenti	**92.326**	Riserva indivisibile	28.579
Immobilizzazioni materiali	66.425	Capitale sovventore	48.400

Trend Capitale e investimenti

(valore in euro)

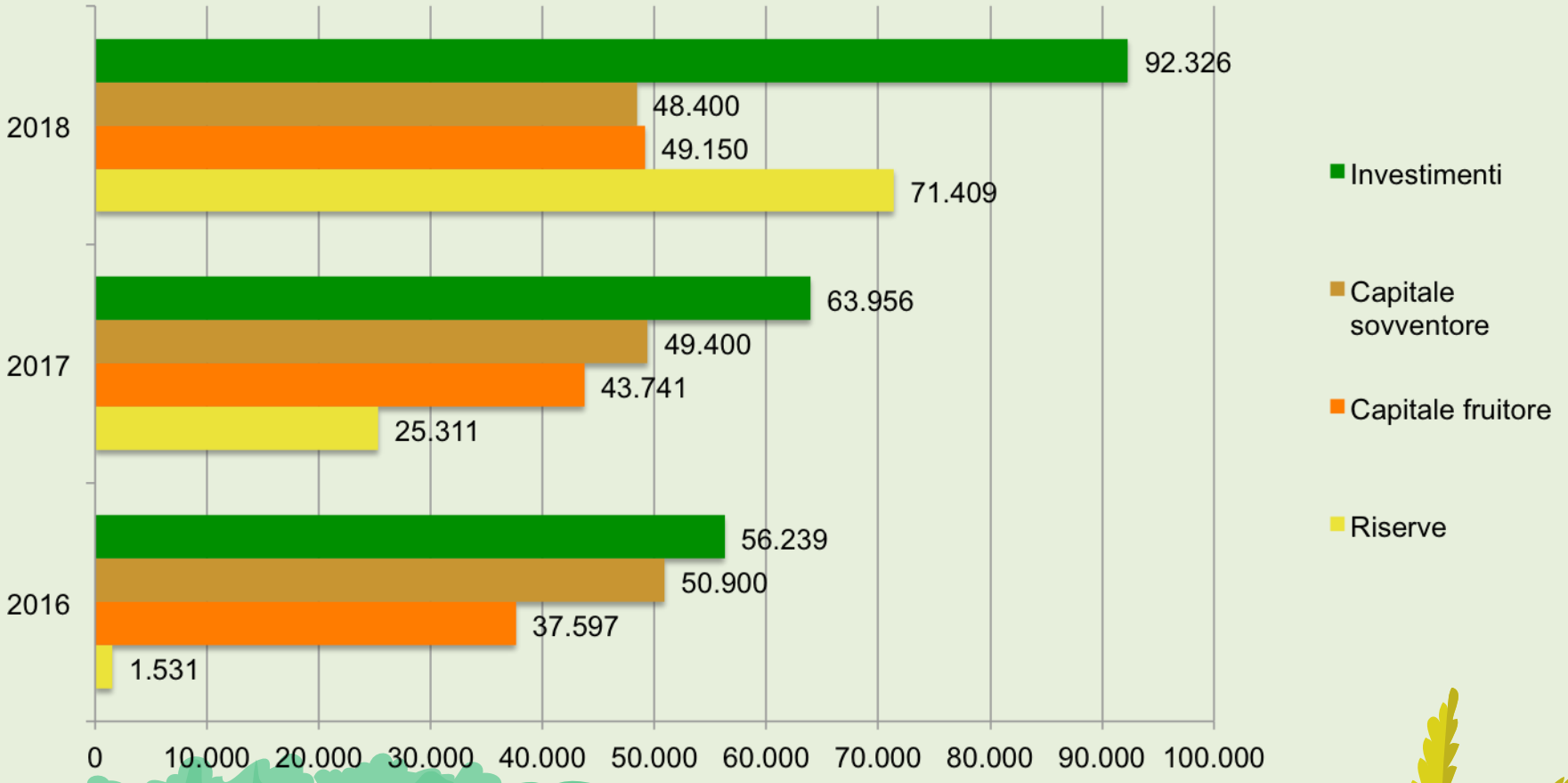

Parziale 2019

(valore in euro)

Descrizione ricavi al 30.04.2019	Bilancio preventivo 2019	Bilancio consuntivo 30.04.2019
Ricavi da quote Csa di ortaggi	**138.000**	**109.000**
Ricavi da prodotti trasformati e cereali	**23.000**	**18.253**
Ricavi da mercatini	**30.000**	**10.507**

Arvaia nel 2018

202

parti medie di ortaggi prodotte e distribuite ai soci

450

Soci di Arvaia

+43 rispetto 2017

416

Fruitori

di cui 214 che mangiano

45

Sovventori

15

Associazioni cooperative

8

Lavoratori

Tipologie soci

Età dei soci

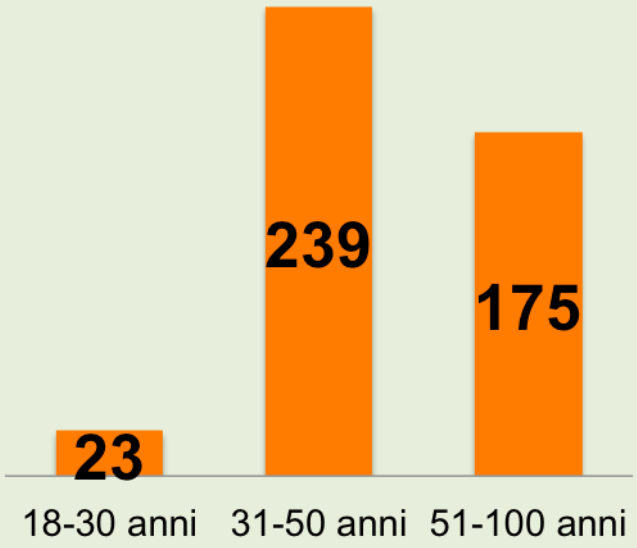

Genere

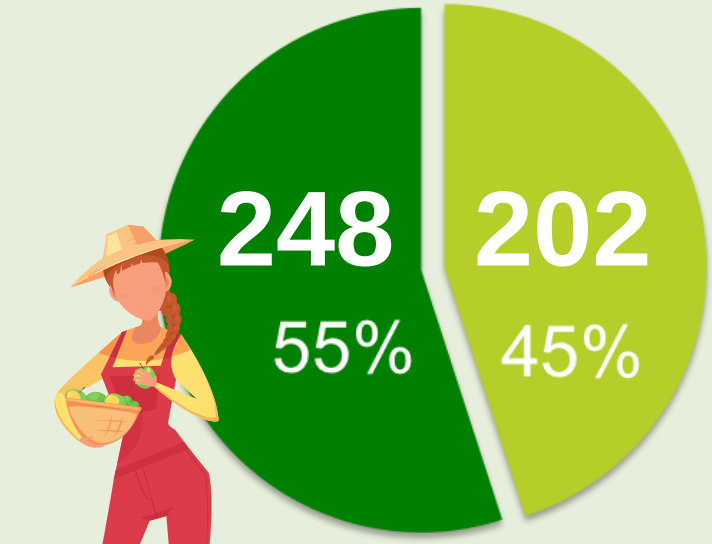

Variazioni soci

450
soci

5
recessi

43
nuovi soci
+7%

214
soci che ritirano

18
soci che non ritirano più

50
nuovi soci che ritirano la prima volta

Trend soci

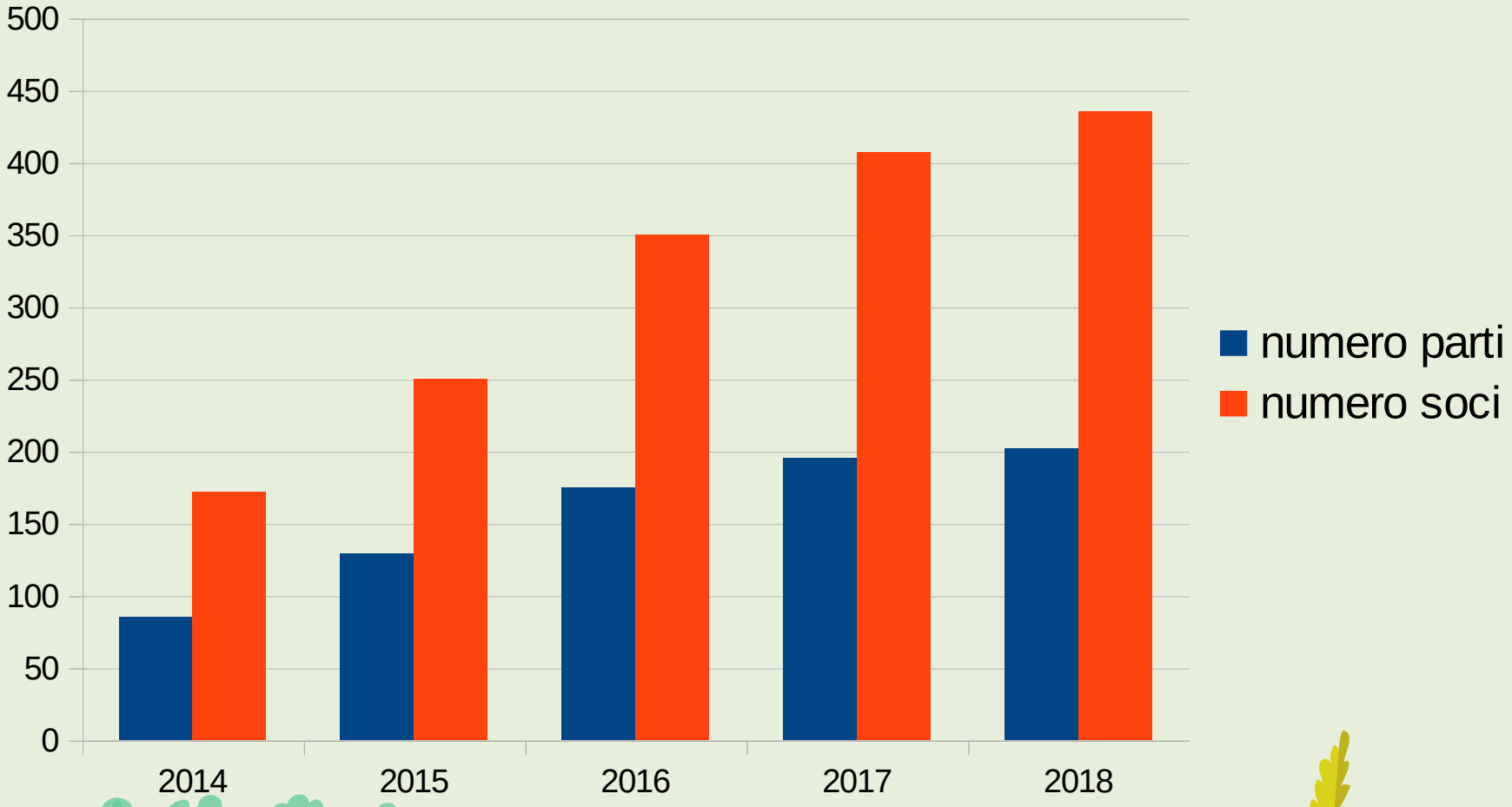
500
450
400
350
300
250
200
150
100
50
0
2014
2015
2016
2017
2018
numero parti
numero soci

Soci e Parti

Totale parti
202
soci **214**

Parti intere
169
soci **169**

Mezze parti
18
soci **39**

Parti multiple
18
soci **6**

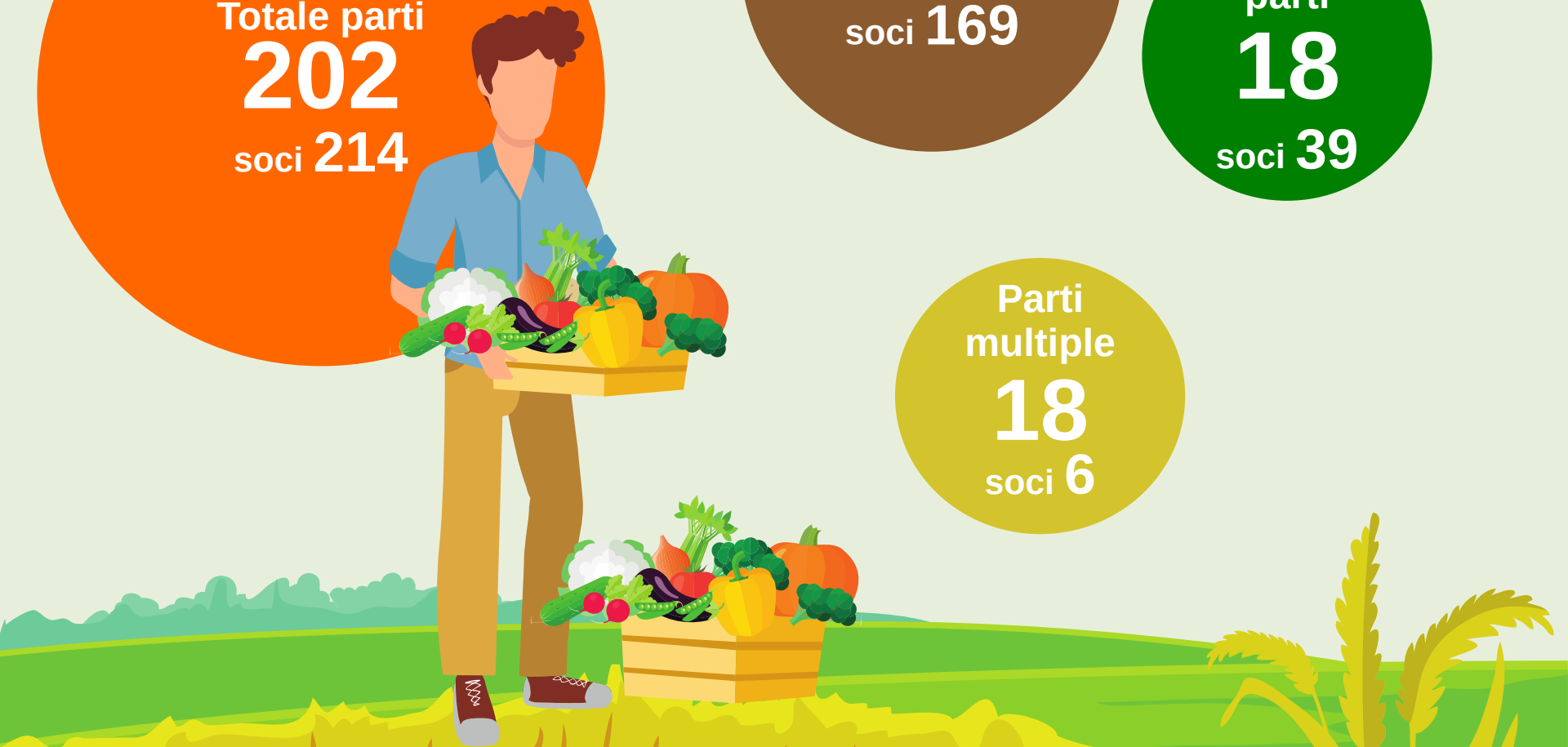

Attività

1 Festa nazionale CSA
411 partecipazioni

50 Newsletter
1305 iscritti

624 Post facebook
5300 *iscritti*

8 Visite in campo
91 *partecipazioni*

Comunicazione
Eventi
Formazione

5 Feste
615 *partecipazioni*

7 Incontri formativi
62 partecipazioni

14 Tirocinanti in formazione

18 Presentazioni esterne
527 *partecipazioni*

Comunicazione 2.2

Mappa contatti

Lavoro

9 dipendenti pari a

6,64 Dipendenti a tempo pieno

Eta media lavoratori **41,9** (43 nel 2017)

Lavoratori per genere femmine 5/9 **55%** (+5%)

ore formazione lavoratori **54** (0 nel 2017)

Lavoro retribuzione

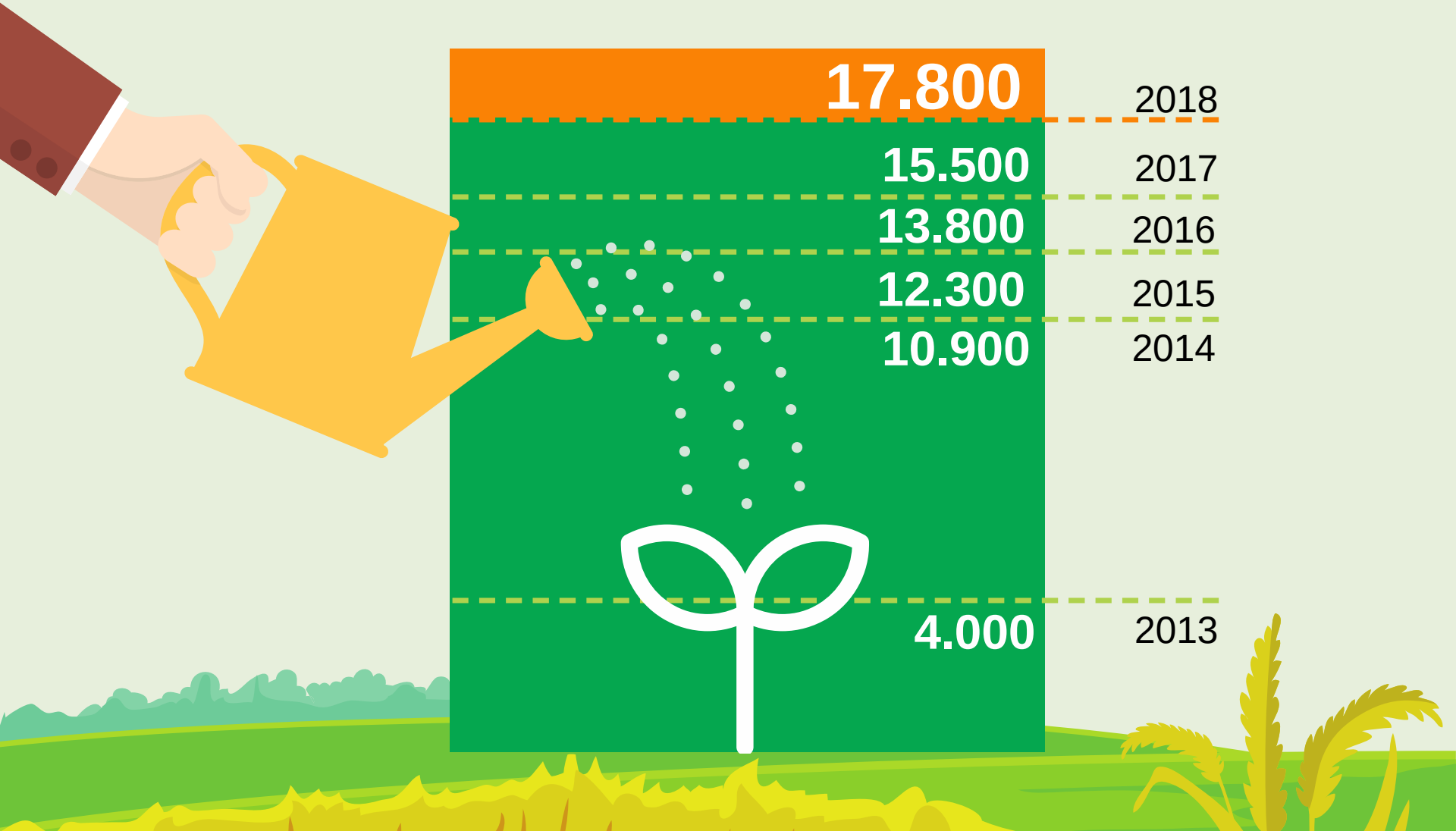

Lavoro volontario

9373
ore totale di lavoro Volontario (non pagato)

8910
ore totale di lavoro dipendente (pagato)

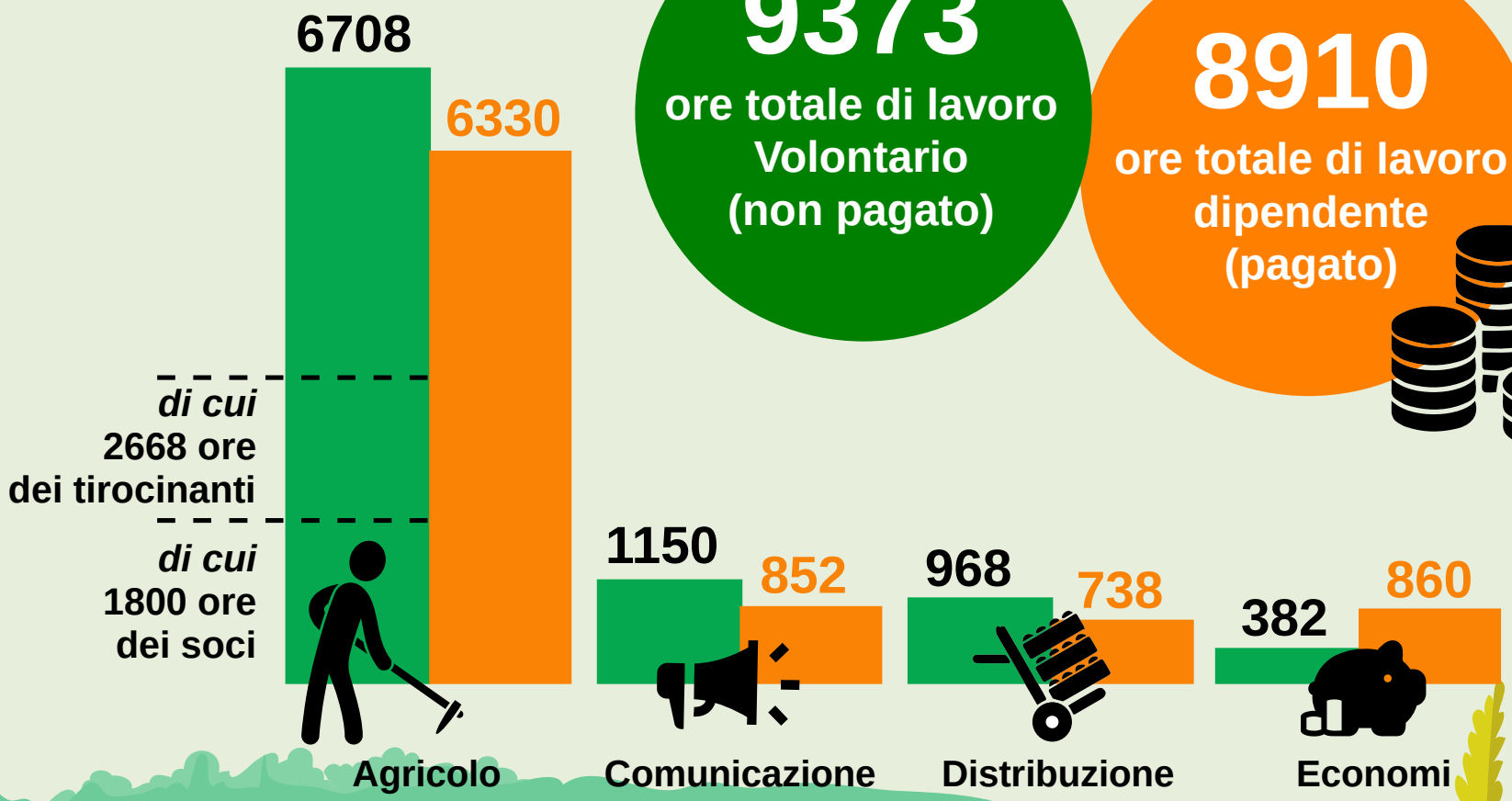

Governo, gruppi di lavoro

Agricoltura
50/7

Comunicazione
20/5

Coordinamento
16/15

Economia
13/5

Distribuzione
8/5

Governo

Assemblee annuali
3

Partecipazione media
62

Consultazioni soci
1

Solidarietà

Soci
che offrono
più
82

maggiore
offerta media
24 euro

QUOTA
MEDIA

Solidale
2.000 euro
(2,7% dell'Asta)

Soci
che offrono
meno
29

minore
offerta media
68 euro

Solidarietà trend

Soci
Asta 2018
108

53%
del totale dei soci con parti

Soci
Asta 2017
153

78%
del totale dei soci con parti

Prevalenza

Percentuale vendite esterne su fatturato

18,7%

Fatturato vendite esterne

55.600 euro

Conto terzi per trasformati al 3% del fatturato (2017 10%) **8.500 € pari**

Distribuiti solo prodotti aziendali

Produzione 4.1

Totale

Ortaggi
(101 cicli)
66.600 kg

Cereali
(15 specie)
40.270 kg

Frutta
(14 specie)
0 kg

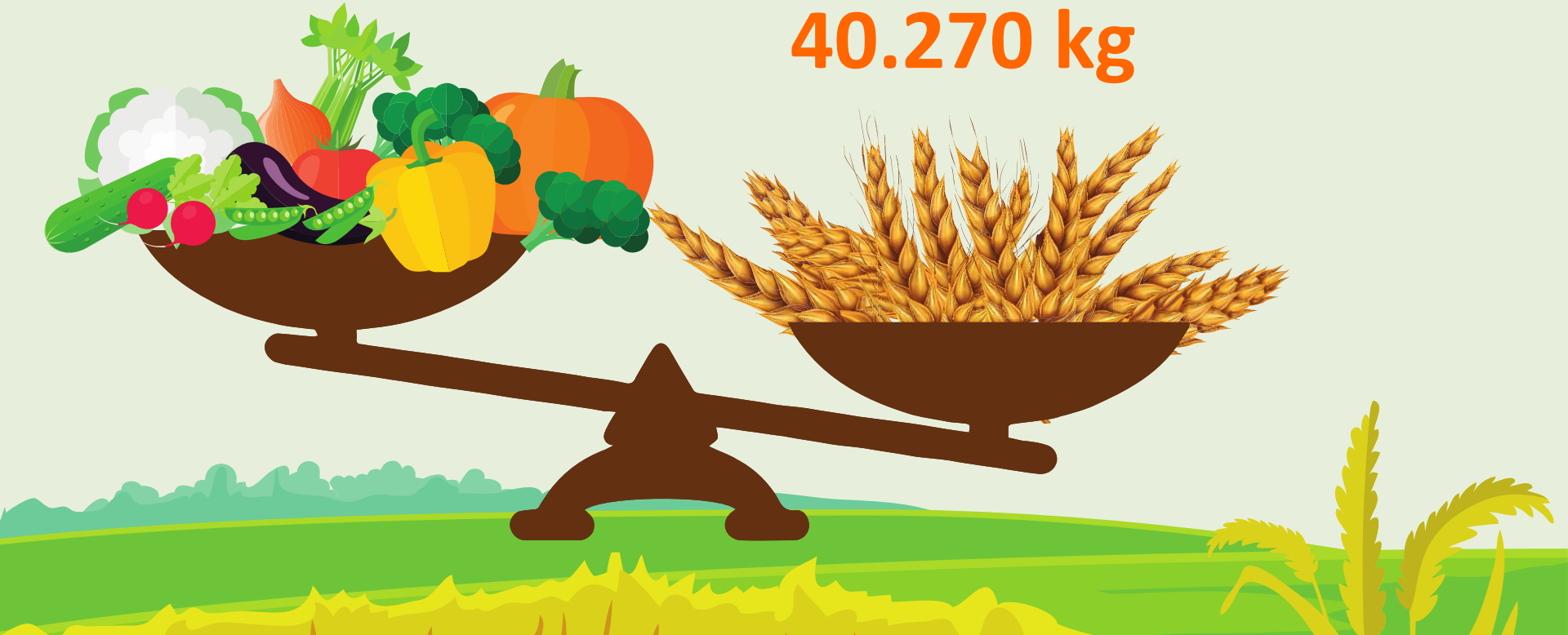

Ortaggi

Distribuiti per 49 settimane

Numero di ortaggi per settimana medio 7

(max 12 - min 5)

Peso medio 6,1 kg

(max 10,7 - min 3,9)

Peso totale annuo 305 kg

Produzione 4.3

Ortaggi più distribuiti

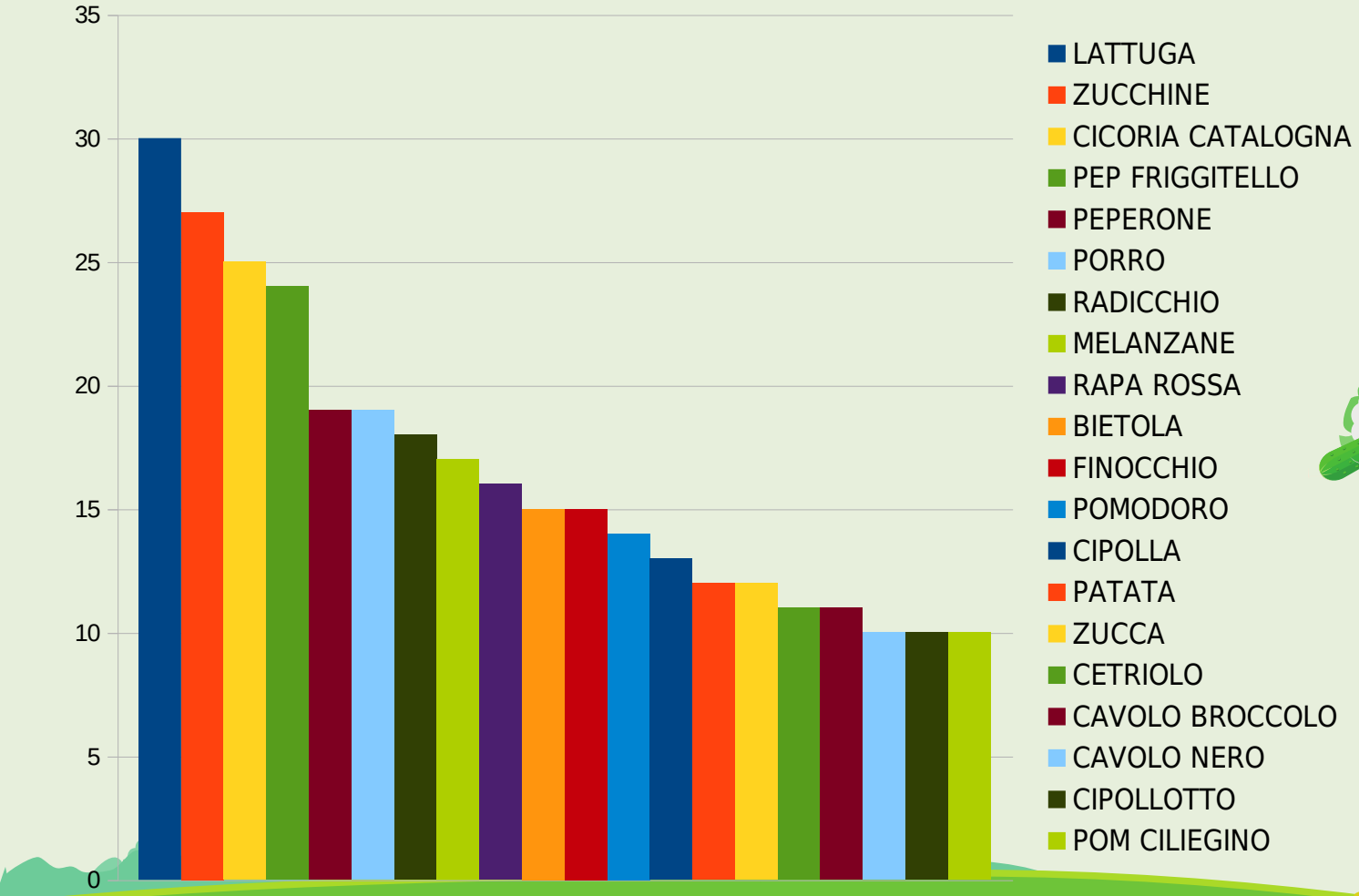

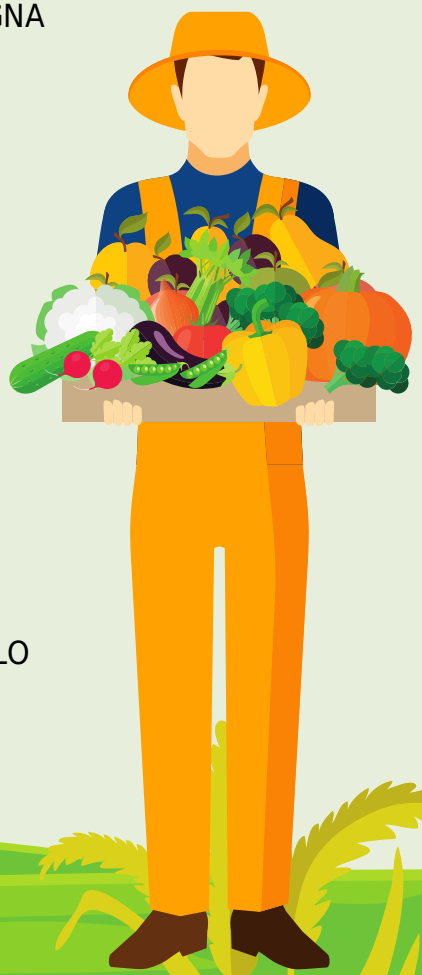

Produzione 4.4

Ortaggi peso totale

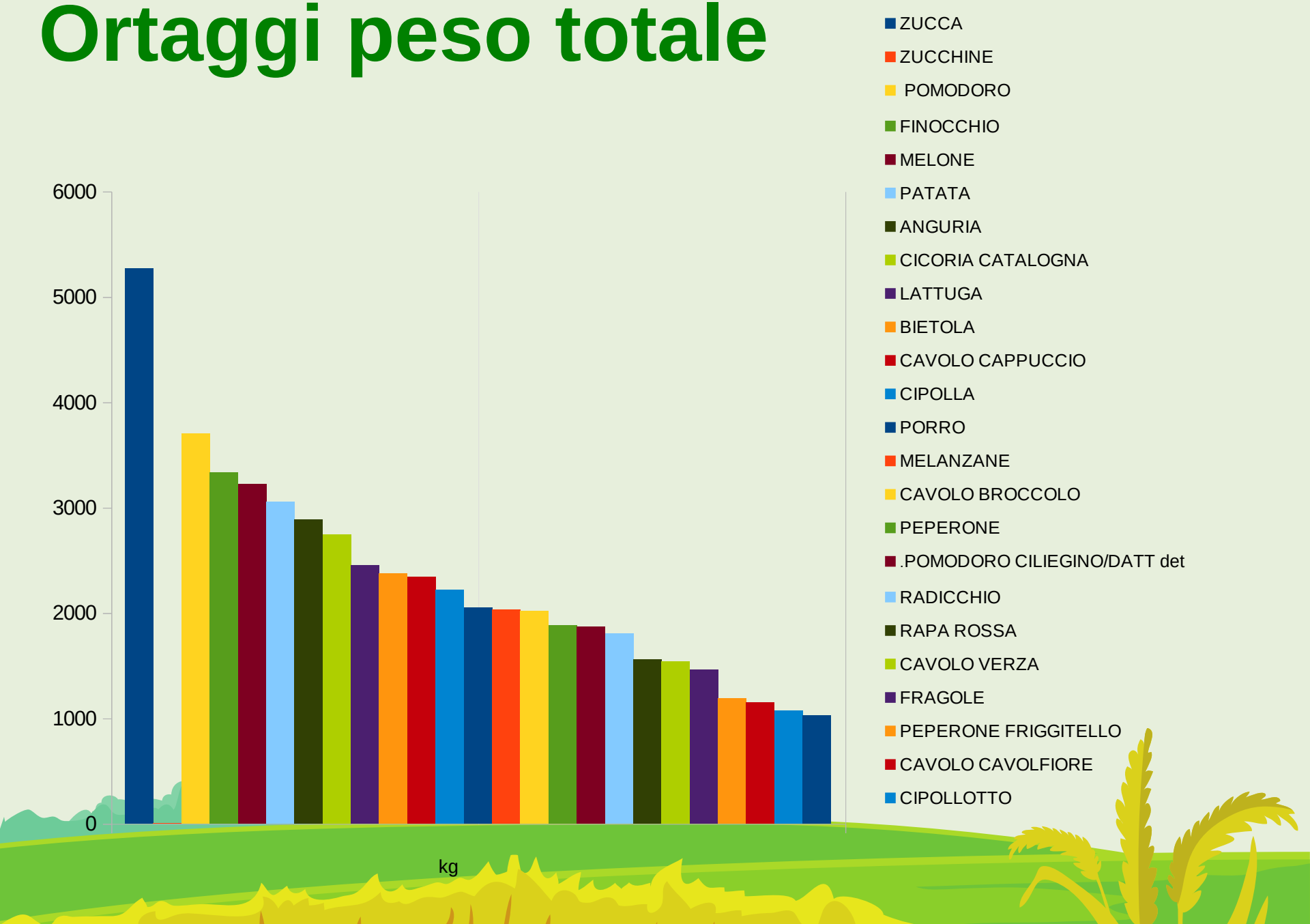

Cereali totale

40.232
kg

15
coltivazioni

Grano t Bioadapt
Grano duro mix
Grano Cappelli
Grano t ICARDIA
Orzo sovescio
Orzo mondo
Segale
Avena
Farro monococco
Farro dicocco
Grano Saraceno
Miglio
Lino
Pisello
Cece

Cereali destinazione

34.200 kg

6.032 kg

4.290
kg farine/sem.
(17 tipi)

1.350
kg pane
(2 tipi)

211
kg pasta
(23 tipi)

181
kg legumi
(2 tipi)

Input esterni

Gasolio

3725 litri

Rispetto ai 4857 disponibili UMA

Pesticidi di sintesi = 0

solo 18 kg di prodotti microbiologici e inorganici. Media naz. 300kg

Imballaggi

28 kg

Rispetto ai 750 kg teorici se un sacchetto ogni 0,5 kg

Trasporto

10 punti di distribuzione

0,037 km/kg

1 mercato

Agroambiente

7 ha di rinaturalizzazioni (14%)

Copertura del suolo 90%

dei giorni nell’anno 81% per le ortive

Numero di tipologie coltivate 142

Attività formative

14
Tirocinanti

3
Progetti di ricerca con UniBo fatturato 20.800 (7% del tot.)

0
Attività formative per soci